

宴会場料金

※下段価格はサービス料 10%と消費税 10%を含んだ金額となります。

宴会場			会場面積		最大収容人数 (人)				会議室料金 (円)		展示会室料金 (円)
			m ² 坪	幅×奥行 天井高m	正餐	立食	シアター	スクール	基本料金 (2時間)	追加料金 (1時間ごと)	基本料金
5 F	飛 翔	全室	810	36×22	400 40卓	800	720	462	(450,000) 544,500	(225,000) 272,250	(2,000,000) 2,420,000
			245	5.8							
		2/3	572	25×22	250 25卓	400	480	264	(350,000) 423,500	(175,000) 211,750	(1,500,000) 1,815,000
			173	5.8							
	1/2	432	19×22	180 18卓	350	360	216	(250,000) 302,500	(125,000) 151,250	(1,100,000) 1,331,000	
		131	5.8								
	1/3	293	13×22	100 10卓	200	240	132	(170,000) 205,700	(85,000) 102,850	(750,000) 907,500	
		89	5.8								
	風 師	30	5×6	20	30	50	24	(40,000) 48,400	(20,000) 24,200	(150,000) 181,500	
		9	2.6								
	足 立	42	7×6	20	30	50	24	(40,000) 48,400	(20,000) 24,200	(150,000) 181,500	
		12	2.6								
	帆 柱	36	6×6	20	30	50	24	(40,000) 48,400	(20,000) 24,200	(150,000) 181,500	
		10	2.6								
帆柱・足立	78	13×6	50	60	110	56	(70,000) 84,700	(35,000) 42,350	(300,000) 363,000		
	22	2.6									
6 F	カム口	54	6×9	16※1				(100,000) 121,000	(50,000) 60,500	(350,000) 423,500	
		16	2.6								
7 F	響	全室	69	15×6	円卓:64 流し:84	100	120	75	(70,000) 84,700	(35,000) 42,350	(300,000) 363,000
			20	2.4							
		1/2	36	6×6	円卓:32 流し:48	60	60	36	(35,000) 42,350	(17,500) 21,175	(150,000) 181,500
			10	2.4							

※1 既存の楕円テーブルのみ。レイアウトの変更はございません。

5階宴会場
6階宴会場
Wi-Fi 無線LAN完備

《宴会場ご利用案内》ご利用時間は、午前9時から午後10時までとさせていただきます。
(昼:午前 11 時から午後 4 時まで 夜:午後 4 時から午後 10 時まで)

■食 事

- お食事でご使用される場合の基本時間は2時間とします。
- 2時間を超えてご使用される場合は、別途席料として1時間毎に会議基本料金の100%を加算させていただきます。
- 料理単価が規定の料金未満の場合は会議基本料金を室料として申し受けます。(昼食3,300円、夕食5,500円 / 税金・サービス料10%込)
- 宴会の営業時間(午前9:00～午後10:00)以外の時間帯については、席料として1時間毎に1時間の会議料金を加算させていただきます。
- 準備等でご予約時間の1時間前よりご使用の場合は室料をいただきます。但し1時間前以上の場合は、会議基本料金を申し受けます。

■会 議

- 会議の基本料金は2時間です。これを超える場合は1時間毎の会議料金を加算させていただきます。
同一会場で会議と宴会をされる場合、会議料金は1時間単位とさせていただきます。
- ご予約時間の1時間前より、準備等でご使用の場合は室料をいただきます。但し1時間前以上の場合は、会議基本料金を申し受けます。

■展示会

- ご利用時間は、午前9時から午後7時までの1日貸しを原則とさせていただきます。
- 展示会延長料金として午後7時以降は、1時間につき展示会の料金の10%料金を別途申し受けます。
- 展示会搬入料金
前日 午後9時以降→展示会料金の 20%
午後4時以降→展示会料金の 50%
午後4時以前→展示会料金の 100%
当日 午前7時以降→展示会料金の 10%
- 搬出完了は午後9時までにお願ひ致します。搬出が午後9時以降に及ぶ場合は、1時間につき展示会料金の10%料金を別途申し受けます。

(注)

- シアタースタイル(劇場形式)は椅子のみの設定となります。
- スクールスタイル(学校形式)は机と椅子の設定となります。
- 料金は変更される場合がありますのでご了承下さい。

宴会場平面図

5階

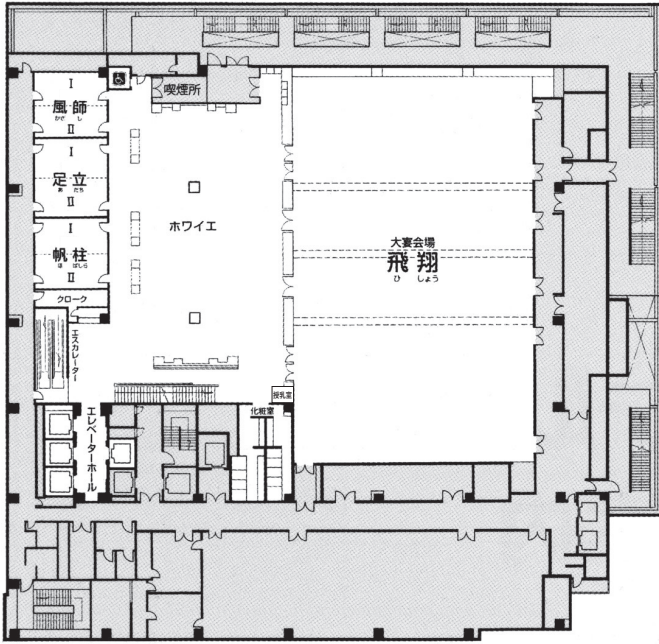

6階

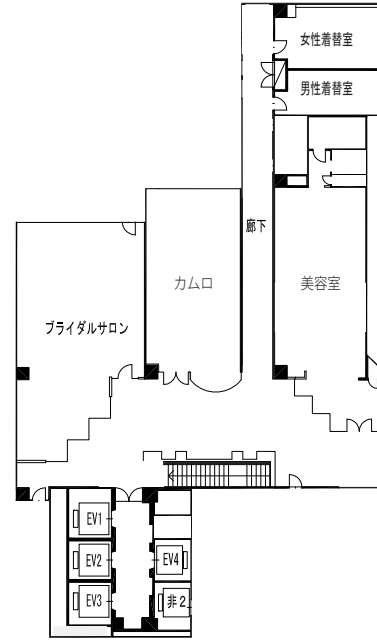

宴会場テーブルプラン例

●5階 大宴会場・飛翔

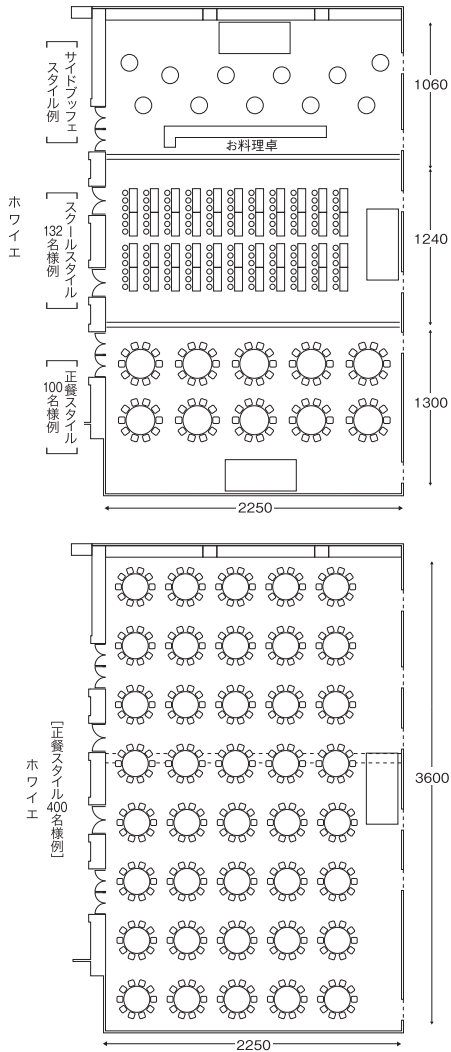

●6階 小宴会場・カム口

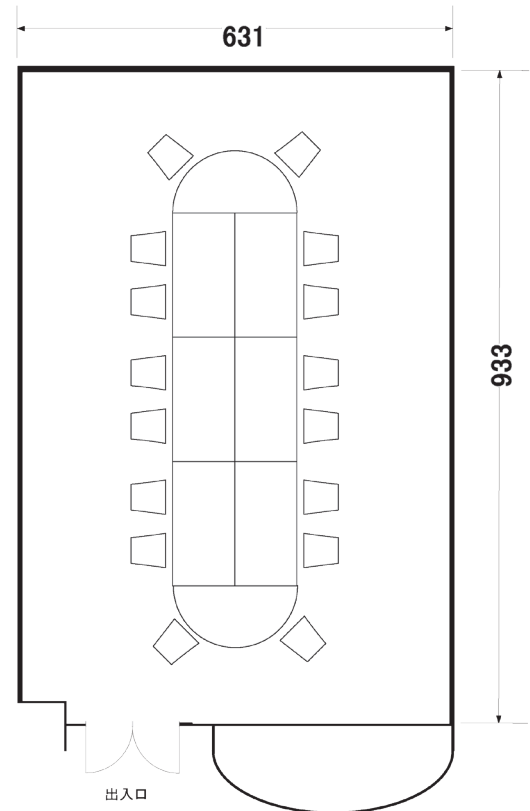

各種ご料金

料理

【料理】		
宴会料理	(4,794円)	5,800円～
和洋弁当	(2,727円)	3,300円～
(昼) 洋食テーブルマナー	(3,966円)	4,800円～
ケーキ	(600円)	726円～

【模擬店・コーナー】

そば or うどん	(579円)	700円～
おでん3品	(1,405円)	1,700円～
鉄板焼	(3,223円)	3,900円～
野菜天ぷら5種	(1,074円)	1,300円～
ホテル特製ビーフカレー	(1,240円)	1,500円～

※価格はサービス料10%と消費税10%を含んだ金額となります。

桶寿司(8人前)	(12,700円)	13,970円～
にぎりずし(50名様以上より)	(1,200円)	1,320円～

※価格は消費税10%を含んだ金額となります。

飲物

ビール(中)	(900円)	1,089円
日本酒(180ml)	(650円)	786円
焼酎(グラス)	(550円)	665円
ウイスキー(グラス)	(650円)	786円
ウイスキーハイボール	(750円)	908円
カクテル	(700円)	847円
梅酒(グラス)	(700円)	847円
赤・白ワイン(ボトル)	(3,500円)	4,235円～
スパークリングワイン(ボトル)	(3,500円)	4,235円～
ノンアルコールビール(334ml)	(600円)	726円
オレンジジュース(グラス)	(500円)	605円
ウーロン茶(グラス)	(500円)	605円
コーヒー・紅茶	(500円)	605円
アイスコーヒー・アイスティー	(600円)	726円
ミネラルウォーター(500ml)	(400円)	484円
ペットボトルお茶(500ml)	(400円)	484円
樽酒(0.5斗/4斗)(2週間前発注)	(68,000円)	82,280円～
お飲み物持込み(1本)	(1,000円)	1,210円

※価格はサービス料10%と消費税10%を含んだ金額となります。

装飾・設営

【ステージ設営料他】

立看板(900×1,800)	(16,300円)	17,930円
吊看板(900×7,000)	(50,000円)	55,000円
吊看板(900×5,400)	(33,755円)	37,130円
吊看板(600×5,400)	(28,000円)	30,800円
吊看板(600×3,600)	(22,000円)	24,200円
式次第(900×1,800)	(15,000円)	16,500円～
式次第(900×1,800/自立式)	(20,000円)	22,000円～

※ロゴ・イラスト・多色刷りの場合別途追加料金が発生致します。

【垂れ幕他】

飛翔垂れ幕(900×3,000)	(17,500円)	19,250円
ジョーゼット	(50,000円)	55,000円～
ホワイトボード	(2,000円)	2,200円
ピンゴゲーム機	(15,000円)	16,500円

※その他、ご希望により、総合的な装飾のデザインコーディネートを承ります。
※価格は消費税10%を含んだ金額となります。

音響・照明・映像・配信・演出

基本音響照明料	(20,000円)	22,000円～
(有線マイク×2本・ワイヤレスマイク×2本)		
音響照明操作オペレーター	(25,000円)	27,500円～
インターネット専用回線使用料	(30,000円)	33,000円
回線接続立会料	(20,000円)	22,000円
インターネット共有回線使用料	(10,000円)	11,000円
オーディオインターフェース	(15,000円)	16,500円
ピンマイク	(5,000円)	5,500円
追加音響卓(9ch以上ご利用の場合)	(8,000円)	8,800円～
追加ワイヤレスマイク	(3,000円)	3,300円
追加有線マイク	(2,000円)	2,200円
スクリーン100型(W1,800 H1,800)	(8,000円)	8,800円
スクリーン110型(W2,400 H1,800)	(10,000円)	11,000円
スクリーン110型自立(W2,400 H1,800)	(12,000円)	13,200円
スクリーン150型吊(W3,000 H2,250)	(25,000円)	27,500円
スクリーン200型吊(W4,000 H3,000)	(30,000円)	33,000円
スクリーン220型吊(W4,800 H2,700)	(35,000円)	38,500円
スクリーン自立式に変更追加金額	(4,000円)	4,400円～
プロジェクター(3m)スクリーン投影	(35,000円)	38,500円
モニター(22インチ)	(10,000円)	11,000円
モニタースタンド付き(40インチ)	(15,000円)	16,500円
レーザーポインター	(1,000円)	1,100円
追加音声ライン入出力	(5,000円)	5,500円～
HDMIケーブル	(3,000円)	3,300円
LANケーブル	(1,000円)	1,100円
LAN分配(HUB)	(3,000円)	3,300円
DVD・Blu-rayデッキ	(8,000円)	8,800円
カラオケ	(15,000円)	16,500円
録音(CD・データ3時間 設定及び調整まで)	(10,000円)	11,000円
録音の追加料金(CD・データ3時間毎)	(5,000円)	5,500円
アップライトピアノ調律料	(20,000円)	22,000円～
レセプタント(洋装2時間)	(12,000円)	13,200円～
司会者(2時間)	(40,000円)	44,000円～

※その他の音響・照明による各種演出も承ります。また、上記以外にも音響、照明、映像、配信にかかわる機材のご準備(手配)が可能です。お気軽にご相談ください。
※及びピアノは搬入・搬出が9:00以前18:00以降の場合、時間外料金を申し受けます。
※価格は消費税10%を含んだ金額となります。

印刷・筆耕

招待状一式(100セット)	(591円)	650円～
テントカード	(255円)	280円～
胸章(特大)	(3,000円)	3,300円
胸章(大)	(2,000円)	2,200円
胸章(中)	(1,600円)	1,760円
胸章(小)	(1,200円)	1,320円
胸章筆耕	(750円)	825円～
席次表	(875円)	962円～
キャリーバッグ	(350円)	385円
コピー料金	(40円)	44円

※価格は消費税10%を含んだ金額となります。

装花

卓上装花(大丸)	(3,000円)	3,300円～
料理卓装花(三方見)	(20,000円)	22,000円～
料理卓装花(四方見)	(30,000円)	33,000円～
壺花	(15,000円)	16,500円～
松盆栽	(20,000円)	22,000円～
贈呈用花束	(5,000円)	5,500円～
スタンドフラワー(一段)	(20,000円)	22,000円～

※価格は消費税10%を含んだ金額となります。

写真

会場出張料	(10,000円)	11,000円
文字入れ料	(3,000円)	3,300円
集合写真(127mm×216mm)	(1,300円)	1,430円
撮影料(20枚以下)	(10,000円)	11,000円

※価格は消費税10%を含んだ金額となります。

宴会場規約

【1】宴会時間と追加室料

宴会場等のご使用開始から終了までのご利用時間(以下宴会時間と称します)は所定の室料金をいただいておりますが、この宴会時間を超過した場合は追加室料を頂戴致します。但し、次の会場使用時刻との関連で、使用時間の超過に応じられない場合もございます。予めご了承ください。

【2】有料人数の確認

料理等を用意する人数(以下有料人数と称します)を宴会等の開催日3日前の正午までにホテルの担当係員にご連絡ください。それ以降は全て手配が完了いたしておりますので、宴会等の開催日に人数が有料人数より減少した場合でも有料人数分の料金をご請求させていただきます。

【3】内金・前受金

宴会場のご予約をいただいた場合、期限を定めて、お申込金を申し受ける場合がございます。お申込金の金額は、ご宴会内容によって当社より提示させていただきます。

前受金に関しましては、当社から提示いたしましたお見積概算金額を、期日を定めてお支払いいただく場合がございます。

【4】お支払い

宴会に関するすべての費用(内金、前受金と実際のご利用金額との過不足)は、請求書到着後20日以内に精算させていただきます。

【5】取消料と期日変更料

ご予約いただきました宴会等のお取消し及び期日のご変更の場合は下記の取消料又は期日変更料をお支払いいただきます。

開催日の120日前から20日前まで	宴会会場費の100%(サービス料、税金を除く)
開催日の19日前から10日前まで	宴会等の見積金額の50%(サービス料、税金を除く)
開催日の9日前から4日前まで	宴会等の見積金額の80%(サービス料、税金を除く)
開催日の3日前から当日まで	宴会等の見積金額の100%(サービス料、税金を除く)

※以上期日までに印刷物等発注もしくは納品させていただいたものについては、実費ご請求させていただきます。取消料の対象となる見積額からは差し引かせていただきます。

【6】装飾・余興などのお持込手配

1, ご宴会に関する装飾・装花・音響・照明・レセプタント・お土産の手配につきましては、ホテルで手配させていただきます。

(事前にホテルの同意を得ずに、直接取引業者にご依頼なさることはご遠慮下さい)
2, 飲食のお持込みは、お断りしています。

3, 和太鼓等、他の会場まで音の響く余興は他のお客様にご迷惑がかかる恐れがある場合は、ご遠慮いただきます。

【7】直接ご依頼の取引業者に対する指示

ホテル了解のもと、お客様が直接依頼された取引業者が行う宴会等に関する装飾、余興等の機器及び材料の搬入、搬出、又は看板等のサイズその取り付け方法等の決定、或いは設置場所の設定等につきましては、ホテルの美観、導線の事などを踏まえて一定のルールの下に実施していただきますようホテルがその取引業者にご指示申し上げます。

【8】禁止事項

下記の行為はご遠慮くださいますようお願いいたします。

- ①犬、猫、小鳥、その他の愛玩動物、家畜類等の持ち込み。
- ②発火、又は引火性の品物の持ち込み。
- ③悪臭を発するものの持ち込み。
- ④とばく等風紀を乱す行為、又は他のお客様の迷惑になるような言動。
- ⑤備付品の移動。損傷、汚損。
- ⑥使用目的以外のご利用。
- ⑦その他、法令で禁じられている行為。
- ⑧料理・飲物のお持込み及びテイクアウトや客室へのお持込。

【9】損害賠償

お客様、お客様の関係者あるいはお客様が直接手配された取引業者は会場の施設・什器備品等に破損、損傷させることのないよう十分ご注意ください。万一、当会場の施設・設備什器等に破損、損傷を与えた場合は、お客様、お客様の関係者あるいはお客様が直接手配された取引業者に当社指定業者にて速やかに修理していただくか損害賠償金をご負担いただきます。

【10】施設内における事故・盗難

当会場施設内においてお客様の管理下で発生した事故・盗難につきましては、当会場は責任を負いかねますのでご了承ください。

【11】解約

以下の場合、宴会を解約させていただきますので予めご了承下さい。

- ①法令及び公序良俗の違反のおそれがある場合。
- ②本規約に違反、又は他のお客様にご迷惑のかかる恐れがある場合。
- ③宴会の主催者または出席客が暴力団員並びにその関係者、その他反社会的勢力である場合。
- ④薬物等による自己喪失などで自身の安全確保が困難であったり、他のお客様に危険や恐怖感、不安感を及ぼす恐れがある場合。
- ⑤天変地異、自然災害、戦争、テロ、内乱、暴動、政府の規制・命令又は指導、ストライキ、交通の閉鎖その他不可抗力により、当ホテルが契約上の義務を履行できない、または履行期限を遵守できない場合は、ホテルは責任を免れるものとします。
ホテルは、不可抗力事由が生じた場合、お客様に書面で通知を行うことにより、契約を解除することが出来るものとする。

【12】個人情報の取扱い

当社はお客様よりお申込書のご提出をもって頂戴いたします個人情報を、当社の提携業者に提供することがあります。

その目的は、当社が宴会等の実施およびこれに関連するサービスの提供をお客様のご要望に応じて遂行するためであり、当社および当社が個人情報を提供する提携業者は、当該目的外の利用・譲渡・転売は一切行いません。

【13】その他

- ①施設、景観の保全・維持管理等に伴い、建物・植栽・室内の装飾品・器具・備品類の変更や修繕を行う場合があります。
- ②契約内容の個別・具体的な条件、情報等を、ホテルの事前承諾なしに第三者に開示(掲示板やソーシャルメディア等を含む)することはご遠慮ください。
- ③その他規約に定めのない事項につきましては、法令または一般に確立された慣習に従っていただくものとさせていただきます。